

ZUI "INVEST PERFEKT" s.c.  
26-300 OPOCZNO  
ul. Kopernika 6/70, tel. 55-36-77  
REGON 590308689

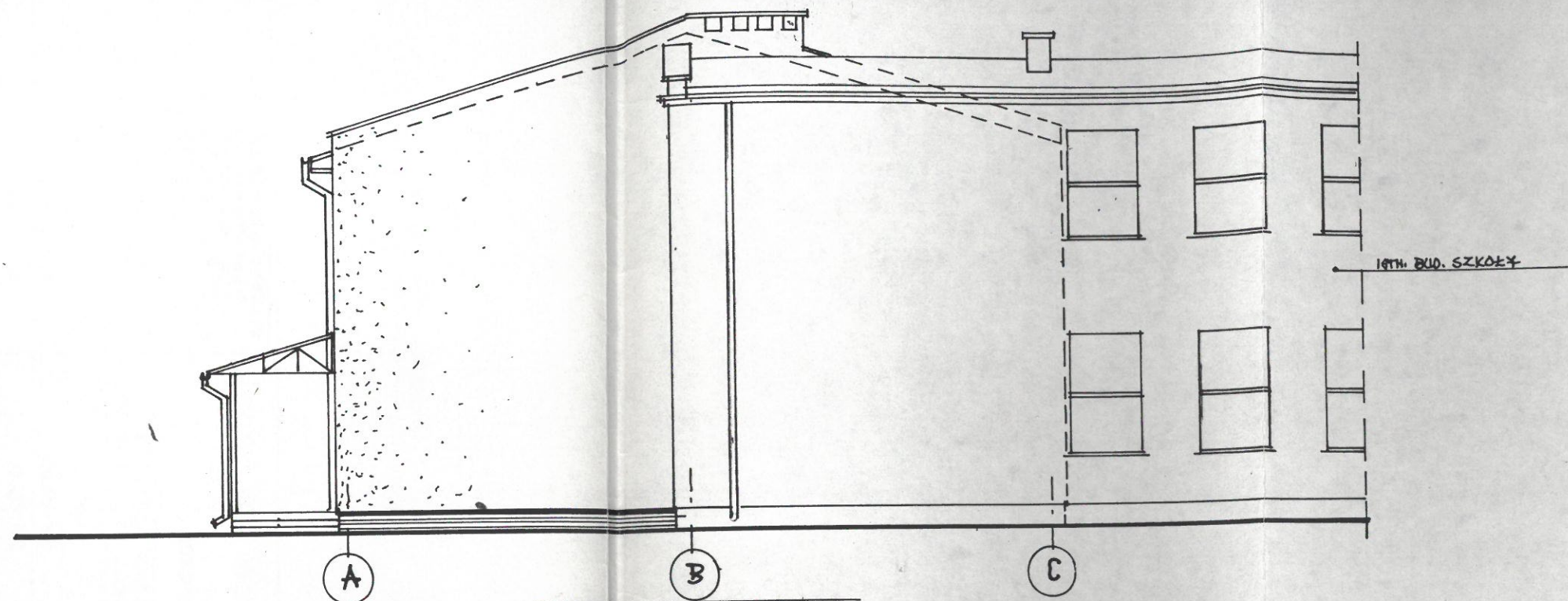

ELEVACJA WSCHODNIA

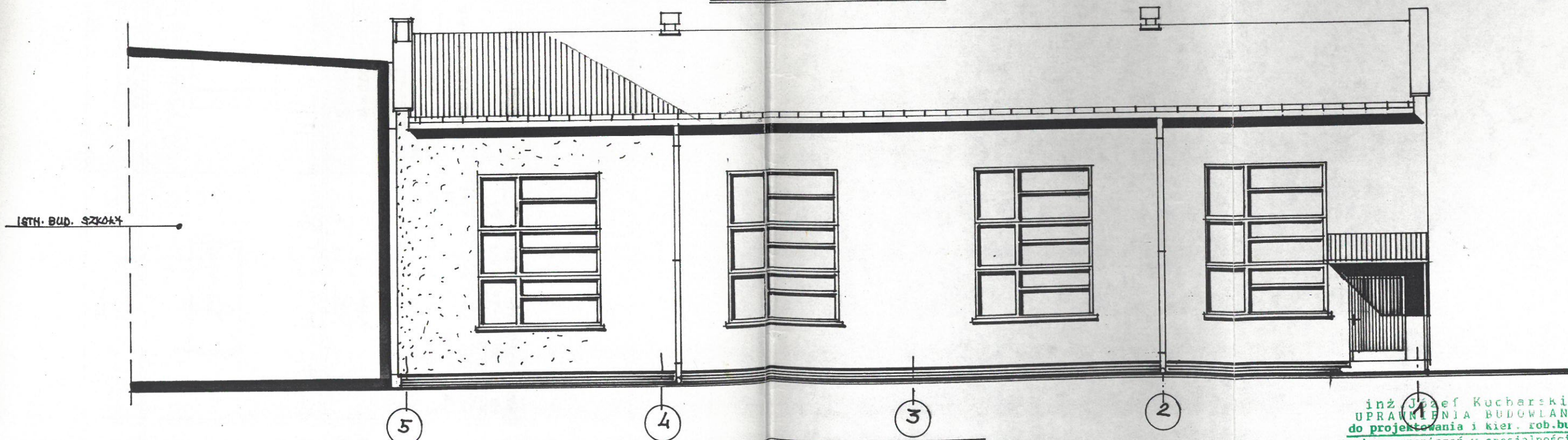

ELEVACJA PÓŁNOČNA

inż. Józef Kucharski  
UPRAWNIENIA BUDOWLANE  
do projektowania i kier. rob. bud.  
bez ograniczeń w specjalności  
KONSTRUKCYJNO-BUDOWLANEJ  
i w ogranicz. zakr. w specjalności  
ARCHITEKTONICZNEJ  
Nr ewid. 192/KI/71 i 8388/72/89

Nazwa i adres obiektu bud.:	SALA GIMNASTYCZNA SZKOŁY PODSTAWOWEJ BRZUSTÓW GM. INOWIEŚ				
Przedmiot rysunku:	ELEVACJE				
	Funkcje techniczne	Nr upr. bud.	Podpis	Data	Nr rys.
Projektant:	INŻ. J. KUCHARSKI	8388/72/89	[Signature]	15.03.95	6
Asystent proj. MGR	INŻ. P. KUCHARSKI		[Signature]		